

**L'EDUCAZIONE E' UN ATTO
DI AMORE, QUINDI, UN
ATTO DI VALORE**
Paulo Freire

**CENTRO INFANZIA ZIP
A. BOSCHETTI**



Via Peru' 8 Padova 35127
0498700587 zip@codess.org

**ASILO NIDO - STRUTTURA ACCREDITATA E AUTORIZZATA DGR (LEGGE
REGIONALE 16 AGOSTO 2002, N 22 (BUR N. 82) - 42 POSTI**

SCUOLA DELL'INFANZIA PARITARIA - 37 POSTI





INSERIMENTI TUTTO L'ANNO

CALENDARIO DI APERTURA

A.E. Scuola dell'Infanzia 1 Settembre – 30 Giugno CENTRI ESTIVI
dall' 1 Luglio al 31 Agosto

A.E. Nido – 1 Settembre – 31 Luglio CENTRI ESTIVI dall'1 Agosto al
31 Agosto

**CHIUSO ESCLUSIVAMENTE DURANTE LE FESTIVITA' NAZIONALI E
LA SETTIMANA DI FERRAGOSTO**

ORARI DI APERTURA

Accoglienza: dalle 07,30 alle 09,00

Uscita part time: 13,00 – 13,30 Uscita full time: 15,30 – 16,00

Servizio di Prolungo: dalle 16,00 alle 19,30, con tariffa mensile forfait o tariffa oraria

POSSIBILITA' DI VARIARE LA MODALITA' DI FREQUENZA



- **1000 MQ DI SUPERFICIE COPERTA, 2000 MQ DI GIARDINO ESTERNO ATTREZZATO**
- **FABBRICATO CLASSE A AD ECCELLENZA ENERGETICA, IMPIANTI AD ELEVATA EFFICIENZA, ALIMENTATI AD ENERGIA SOLARE**
- **SEZIONI/CELLULE DISPOSTE A SUD PER OTTIMIZZARE L'APPORTO SOLARE E CONFORT INTERNO**
- **SERRE BIOCLIMATICHE E SPAZI CURATI A MISURA DI BAMBINO**
- **CLIMATIZZAZIONE NATURALE PER IL MASSIMO COMFORT**



BAMBINI DAI 3 MESI AI 6 ANNI

EDUCATRICI ED INSEGNANTI SCUOLA DELL'INFANZIA

(rapporti numerici nel rispetto della normativa regionale per il nido e delle indicazioni ministeriali per la scuola dell'infanzia)

2 AUSILIARIE

1 CUOCO

LE FAMIGLIE

**GLI ESTERNI (soci
volontari, insegnante
d'inglese, anziani, alpini,
vigili...)**



LA GIORNATA TIPO

ASILO NIDO

7.30-9.00 accoglienza bambini

9.00 cambio e igiene personale

9.00 – 9.30 prima merenda

9.30 – 11.00 attività

11.00 – 11.15 cambio e igiene personale

11.15 – 12.00 pranzo, relax e igiene personale

12.30 – 14.30 nanna

13.00-13.30 uscita part time

15.00 cambio e merenda

15.30-16.00 uscita full time

16.30-19.30 gioco libero e attività

17.00 merenda

Fino alle 19.30 uscita prolungamento tempo lungo

SCUOLA DELL'INFANZIA

7.30-9.00 Accoglienza bambini

9.00 Igiene personale

9.15 Merenda

9.45 – 11.30 Attività

11.30 – 12.00 Preparazione al pranzo

12.00 – 12.45 Pranzo, relax e igiene personale

13.00 – 14.45 Riposo o attività

15.15 Merenda

15.30-16.00 uscita full time

16.30-19.30 Gioco libero e attività espressive a scelta

17.00 merenda

Fino alle 19.30 uscita prolungamento tempo lungo

GLI INSERIMENTI



Tutti i materiali per l'igiene e la cura sono inclusi nella retta. La biancheria (lenzuola, asciugamani, bavaglini) sono forniti e sanificati quotidianamente dal servizio.

IGIENE E CURA PERSONALE



LA NANNA



L'ALIMENTAZIONE





LE ATTIVITA'

Attività di Movimento

Attività di Manipolazione

Attività per lo sviluppo del Linguaggio

Attività per lo sviluppo del Pensiero Simbolico

Attività Musicali

Attività Grafico-Pittoriche ed Espressive

Inglese in collaborazione con International School of Venice,
(Scuola dell'Infanzia)

Motoria, Progetto Acquaticità, Igiene dentale dai 2 anni

Progetti con il Territorio





QUALI OBIETTIVI?

PROMUOVERE

Diritti sociali individuali civili di educazione e di istruzione di tutti i bambini

Espressione

Sviluppo dell'Identità

Autonomie

Competenze

Senso di Cittadinanza

Piacere di apprendere

Motivazione

CON QUALI STRUMENTI

Relazione

Gioco

Coinvolgimento delle famiglie



Come?

“Ogni cosa è strettamente collegata su questo pianeta e ogni particolare diventa interessante per il fatto di essere collegato agli altri” (Maria Montessori)

OUTDOOR EDUCATION – LEARNING BY DOING – BAMBINO ATTIVO E AUTONOMO

“Attraverso la pratica l’individuo impara, scopre, comprende il funzionamento delle cose ed è per questo che l’educazione attiva deve essere concepita come una ricostruzione continua dell’esperienza” (Dewey, Il mio credo pedagogico, 1954)



POSSIBILITA' DI INSERIMENTO DA SETTEMBRE A MAGGIO

O DAL 1 O DAL 16 DEL MESE

PER MAGGIORI INFORMAZIONI e visite alla struttura

Dott.ssa Francesca Scarcioffolo

Responsabile del Servizio

francescascarcioffolo@codess.org

3351237704

0498700587



L'ÉQUIPE EDUCATIVA



Moschettini
Morena,
Scuola
dell'Infanzia



Vettore Silvia,
Nido



Brotto Alice
Scuola
dell'Infanzia e
Prolungo



Zampieri
Irene
Nido



Tommasin
Vanessa,
Nido



Ceniccola
Martina
Nido



Gasparotto
Matteo
Insegnante
di
Educazione
Motoria

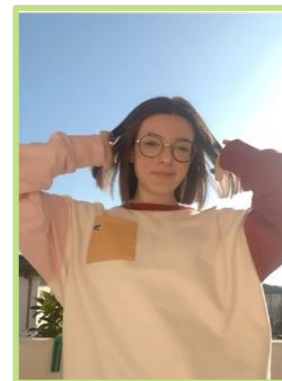

Anna
Zannotto
Nido



Alessia
Brusegan
Nido e
Prolungo